

これが神戸市の計画する「将来にわたり住み続けられるまち」から切り捨てられる区域です!

居住区域の設定方針 (都市空間向上計画の考え方修正案より)

境界線は、駅から800m~1600mの範囲で、坂道など地形を考慮して設定する。設定にあたって、小学校区、自治会、ふれまち協などのコミュニティは配慮しない。

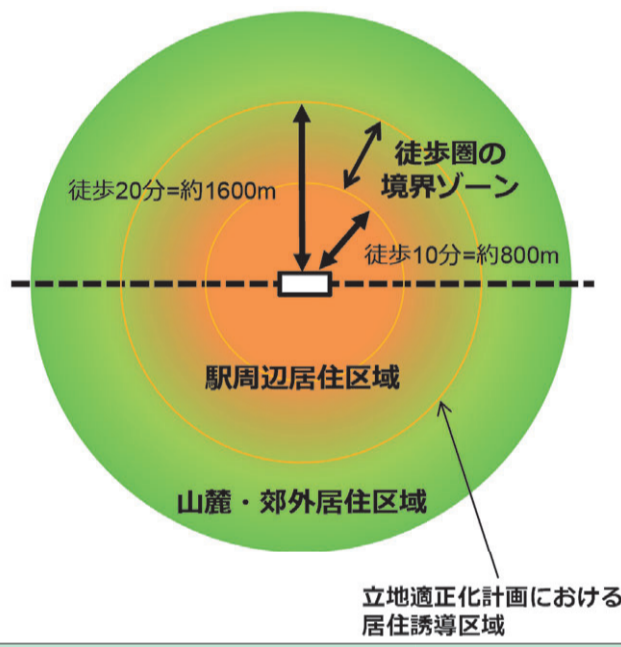

- (境界の外側) **山麓・郊外居住区域 (居住誘導区域外)**
- (境界の内側) **駅周辺居住区域 (居住誘導区域)**

*駅周辺でも、市街化調整区域や、工業専門、臨港地区などは「駅周辺居住区域」から除外。

神戸市は、駅から離れた地域(山麓・郊外)は「人口減少のリスクが大きい地域」と決めつけ、「人口を減らさない」対策を放棄し、駅周辺に転居を誘導しようとしています。神戸市が「引き続き住める地域」と言っても「リスクが高い」と指定すれば、スーパー撤退やバス減便に拍車を掛け、住みにくくなるのは明らかではないでしょうか?

神戸市は、どこに住んでいても、等しく「将来も心地よく健やかに住み続けられる」ための努力こそ行うべきです。

神戸市は、どの地域を切り捨てるかを隠して、市民意見を募集しています。神戸市の「設定方針」をもとに、日本共産党市議団が、独自に製図・試算しましたのでご覧ください。

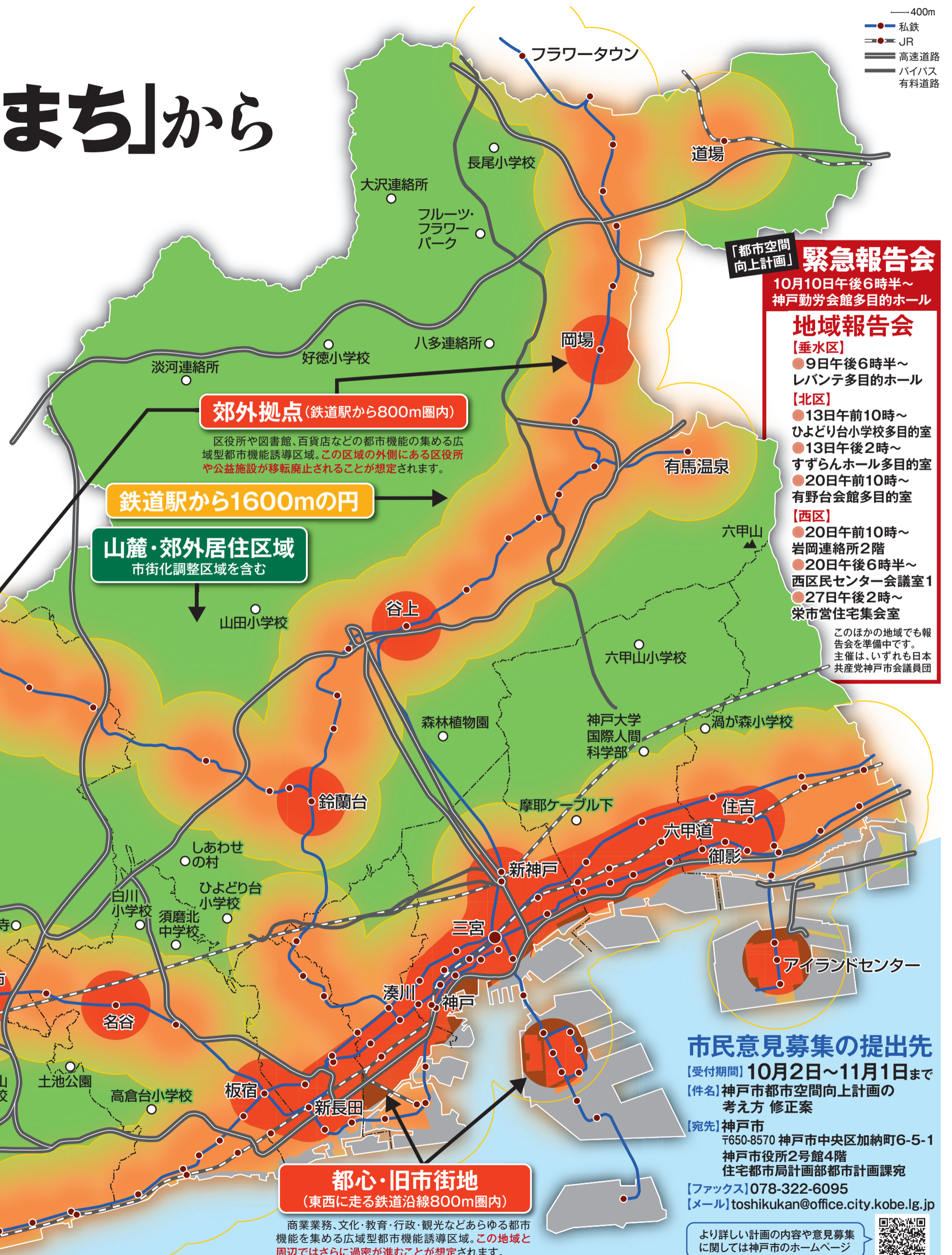

緊急報告会
10月10日午後6時半~
神戸勤労会館多目的ホール

地域報告会

- 【垂水区】**
● 9日午後6時半~
レバンテ多目的ホール
- 【北区】**
● 13日午前10時~
ひよどり台小学校多目的室
● 13日午後2時~
すずらんホール多目的室
● 20日午前10時~
有野台会館多目的室
- 【西区】**
● 20日午前10時~
岩岡連絡所2階
● 20日午後6時半~
西区市民センター会議室1
● 27日午後2時~
栄市営住宅集会所

このほかの地域でも報告会を準備中です。主催は、いずれも日本共産党神戸市会議員団

居住区域外 想定地域

- 西区** 人口の **50%以上**
曙町、天が岡、伊川谷町、池上、今寺、岩岡町、枝吉、王塚台、大沢、大津和、押部谷町、上新地、神出町、北別府、小山、白水、玉津町、天王山、中野、長畑町、福吉台、二ツ屋、丸塚、水谷、南別府、宮下、持子、森友、竜が岡、和井取、榎野台、春日台、狩場台、榎谷町、平野町
- 垂水区** 人口の **40%前後**
朝谷町、上高丸、向陽、小東山、小東山本町、潮見が丘、塩屋北町、清水が丘、下畑町、松風台、神陵台、清玄町、星陵台、多間台、千鳥が丘、千代が丘、つじが丘、西脇、福田、星が丘、本多間、舞多間西、舞多間東、学が丘、南多間台、名谷町、桃山台
- 須磨区** 人口の **20%前後**
多井畑、多井畑東町、多井畑南町、高倉台、北落合、車、白川、白川台、菅の台、東白川台、妙法寺、若草町
- 北区** 人口の **10%以上**
柏尾台、桜森町、ひよどり北町、ひよどり台、ひよどり台南町、山田町、赤松台、淡河町、大沢町、上津台、道場町、長尾町上津、八多町
- その他**
【東灘区】 渦森台1丁目、渦森台3丁目、渦森台4丁目、住吉台、住吉山手9丁目
【灘区】 大月台、鶴甲2丁目、鶴甲3丁目、鶴甲4丁目、鶴甲5丁目
【兵庫区】 平野町、天王町1丁目、天王町2丁目

※丁目は全部または一部が山麓・郊外居住区域または「市街化調整区域」に。

市民意見募集の提出先
【受付期間】10月2日~11月1日まで
【件名】神戸市都市空間向上計画の考え方 修正案
【宛先】神戸市
〒650-8570 神戸市中央区加納町6-5-1
神戸市役所2号館4階
住宅都市局計画部都市計画課宛
【ファックス】078-322-6095
【メール】toshikukan@office.city.kobe.lg.jp

三宮開発よりも 地域の問題解決 最優先に

日本共産党
神戸市会議員団

待機児童・ 過密学校の解消を ——子育て安心の街に

久元市長は「人口増対策は駅前マンション開発だ」としています。結果、東灘、灘、中央などは保育所が不足し待機児童が急増。小中学校も仮設校舎(プレハブ校舎)建設で運動場が狭くなるなど、子育て・教育環境が悪化しています。さらに三宮再開発で地価が高騰し、保育所や学校用地の確保ができない事態です。

郊外地域を切り捨てる「都市空間向上計画」ではなく、都心や駅周辺のマンション開発を抑制し、各区のバランスとれたまちづくりこそ必要です。



6月15日の本会議質疑



大型開発よりも身近な防災対策を ——災害に強い街に

7月以降の台風や大雨で、大規模な土砂崩れと、広域的な浸水・冠水災害が occurred。日本共産党市議団は、被災者のご意見を伺い神戸市や、国に届け、篠原台など一部地域の私有地の土砂撤去や、避難所の待遇改善を求めすめてきました。

私有地の防災・減災工事の助成制度と、災害と被災者の現状に見合った生活再建支援制度の拡充もまったなしです。

同時に、異常気象の頻発や超巨大地震・津波から市民の命や財産を守る抜本的な防災対策をしなければならない重大な時期に来ているのではないのでしょうか。駅前高層ビルや高

速道路建設よりも、砂防ダムや防潮施設など、市民生活に身近な公共事業こそ、最優先に取り組むべきです。また、今回の災害では都心の交通機能がマヒする弱点もうきばりになりました。三宮一極集中ではなく、各区にいろいろな都市機能を分散させることが必要です。



7月豪雨災害について神戸市に緊急要望する日本共産党市議団

医療・交通・商店街を守る ——安心して住み続けられる街に

郊外の住宅地などで民間の生活利便施設の撤退がすすんでいます。須磨区・県立こども病院のポートアイランドへの移転、垂水区・済済会病院の小児科廃止、北区・済生会病院の三田市民病院との統合計画など、命の砦である基幹病院が地域から失われつつあります。

また西区では、押部谷団地のスーパー撤退、西神中央でも近隣センターの店舗撤退などがつづいています。

さらに神戸市は、こうした地域から、バスの減便や保育園・幼稚園の廃止などで、追い打ちをかけています。

いま必要なのは、医療・子育て・買い物・交通などに市が責任をもち、住み慣れた街で、孫子の代まで安心して住み続けられる施策です。

都心の駅周辺地域では、地価の高騰で特別養護老人ホームの整備がおくれています。イオンなど大店舗出店のおおりに受け、まちの顔でもある商店街では小売店廃業が増え、活気がうばわれています。駅前再整備は、オフィスビル中心ではなく、バリアフリーの推進や、求められている医療・介護・文化・商業施設の維持・充実こそ必要です。



北区の高校跡地問題で兵庫県と交渉する林議員、朝倉議員、喜田結果会議員(右から)

神鋼石炭火力発電所増設STOP ——環境にやさしい街に

神戸製鋼石炭火力発電所増設の差し止めを求める訴訟がはじまりました。増設する2基が稼働すれば、神戸製鋼一社のCO2排出量が、神戸市の総排出量を上回ります。石炭火力発電所は、周辺地域に大気汚染を起し、大企業のもうけが最優先され、地球温暖化防止

という世界の流れに逆行する計画です。被害を受けるのは、子どもや孫の世代です。日本共産党市議団は、バイオマスや、小水力・地熱・潮力など神戸の豊かな自然を利用した自然エネルギーの促進こそ、環境にやさしく地域経済の活性化にもつながると考えます。



6月25日の本会議一般質問



議員団
アンケート

5000人以上の市民の みなさんからご協力いただきました

ご協力ありがとうございました。みなさんの願い実現へがんばります。

Q.あなたが神戸市政にのぞむことは? 39歳以下

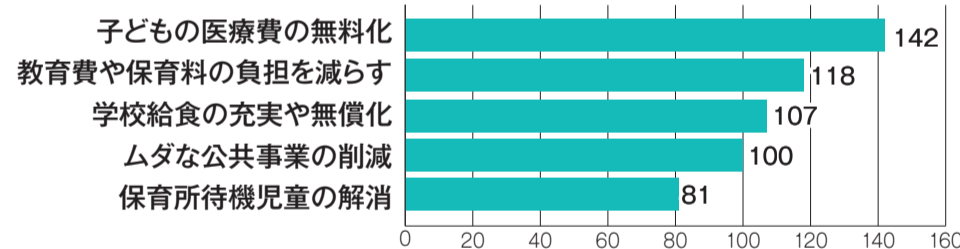

40歳~59歳

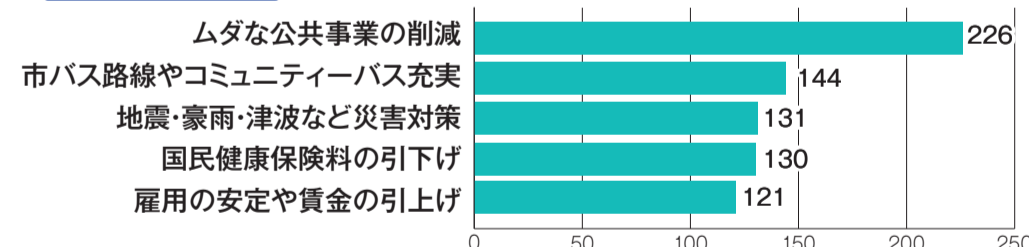

60歳以上

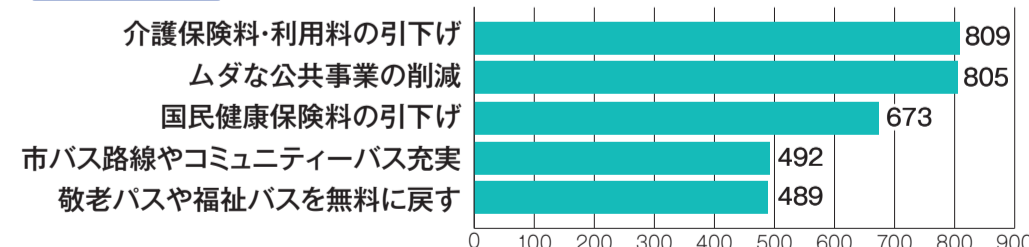

Q.憲法9条(戦争放棄)を 変えることについて

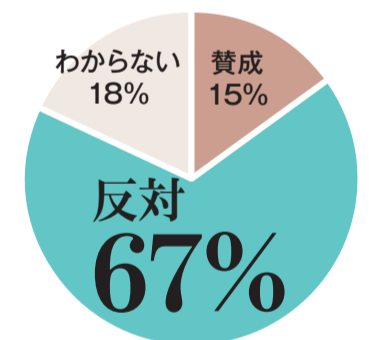

Q.消費税の10%への 増税について

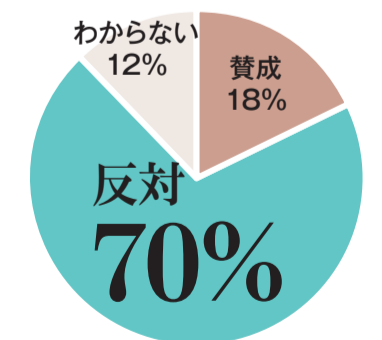

いつでもどこでも、みなさんの声を力に、願い実現に全力でがんばります 日本共産党神戸市会議員団

- | | | | | | | | | | | | |
|--|---|---|--|---|----------------------------|---|--|---|-----------------------------------|---|--|
| | | | | | | | | | | | |
| 東灘区 TEL.414-8875
企業建設委員会
阪神水道企業団議会議員 | 東灘区 TEL.414-8875
経済港湾委員会(委員長)
大都市行財政委員会 | 灘区 TEL.881-2581
文教子ども委員会
市会運営委員会
未来都市創造委員会(理事) | 中央区 TEL.351-2541
都市防災委員会
未来都市創造委員会 | 北区 TEL.987-1130
都市防災委員会
未来都市創造委員会 | 北区 TEL.591-4755
総務財政委員会 | 兵庫区 TEL.577-7987
経済港湾委員会
市会運営委員会(理事)
外郭団体委員会 | 長田区 TEL.642-0448
福祉環境委員会
外郭団体委員会 | 須磨区 TEL.732-6578
企業建設委員会
外郭団体委員会(理事)
阪神水道企業団議会議員 | 垂水区 TEL.753-5287
総務財政委員会(副委員長) | 垂水区 TEL.753-5287
文教子ども委員会
大都市行財政委員会(理事) | 西区 TEL.919-6650
福祉環境委員会
大都市行財政委員会
農業委員会委員 |